

## ORIENTACIONES PARA EL DESARROLLO DE LA ACTIVIDAD

### • COMIENZO DEL CURSO

- ✓ Existirán dos turnos:  
El primer turno, de 8:30 h a 11:15 h.  
El segundo turno, de 11:45 h a 14:30 h.
- ✓ El margen de media hora se destinará a labores de limpieza y desinfección de las aulas.

### Cómo actuar ante síntomas de COVID-19 en el centro educativo

Los síntomas más frecuentes son: fiebre, tos y sensación de falta de aire. Otros síntomas son disminución de olfato y gusto, escalofríos, dolor de garganta, dolor de cabeza, debilidad general, dolores musculares, diarrea o vómitos

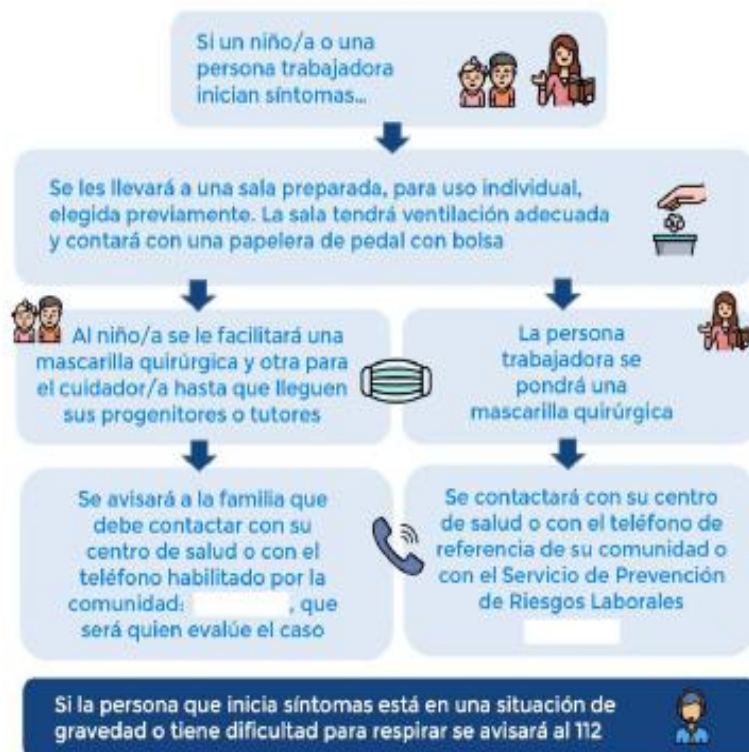

29 mayo 2020

Consulta fuentes oficiales para informarte  
[www.micbs.gob.es](http://www.micbs.gob.es)  
@sanidadgob



- ✓ No habrá recreo
- **EN CASA**
  - ✓ Los padres deben medir la temperatura de sus hijos/as cada mañana y observar posibles síntomas de COVID-19.
  - ✓ El alumno/a no debe asistir al centro si presenta algún síntoma de COVID-19, fiebre, tos, malestar, etc. Así mismo deben comunicarlo al centro en el teléfono 952.681.495.
  - ✓ Uso de mascarilla para asistir al centro educativo. Aconsejamos mascarillas reutilizables homologadas y que siempre lleven una de repuesto en la mochila para posibles contingencias.
  - ✓ Es recomendable que cada alumno/a lleve una pequeña botella de alcohol gel personal para la desinfección de manos y pañuelos desechables.
  - ✓ No se podrá llevar ningún tipo de alimento al aula. Si pueden traer una botella de agua identificada con su nombre.
  - ✓ El alumnado deberá ser extremadamente puntual a la entrada del turno asignado.
  - ✓ El cambio de número de teléfono debe ser comunicado al centro educativo.
- **ENTRADA AL INSTITUTO**
  - ✓ Mascarilla obligatoria (sin ella no se puede entrar al centro).
  - ✓ Cada grupo se pondrá en fila en la pista del pabellón deportivo, respetando 1,5 m de distancia de seguridad.
  - ✓ Se medirá la temperatura a cada alumno/a.
  - ✓ El grupo subirá al aula acompañado por el profesor/a que le corresponda cada día, manteniendo 1,5 m de distancia de seguridad.
  - ✓ Del mismo modo, a la hora de salida, el profesor/a acompañará al alumnado hasta la puerta del centro educativo.
- **EN EL AULA**
  - ✓ Cada alumno/a utilizará siempre el mismo pupitre que estará identificado con su nombre, manteniendo 1,5 m de distancia de seguridad entre pupitres.
  - ✓ Ventilación frecuente (10-15 minutos al inicio y finalización de jornada).
  - ✓ Se intensificará la limpieza del centro, especialmente la de los aseos.
  - ✓ El alumnado recibirá educación para la salud que ayude a proteger contra la COVID-19.
  - ✓ Higiene de manos frecuente y meticulosa.
  - ✓ No se puede quedar material en el aula y se debe evitar compartirlo con compañeros/as.
  - ✓ Está prohibido salir del aula de referencia, así como entrar a un aula a la que no se pertenece.



**INSTITUTO DE EDUCACIÓN SECUNDARIA  
RUSADIR**



# **ORIENTACIONES PARA EL DESARROLLO DE LA ACTIVIDAD EN EL CENTRO**

**COORDINADOR  
COVID - 19**



**IES RUSADIR  
MELILLA  
CURSO 2020/2021**